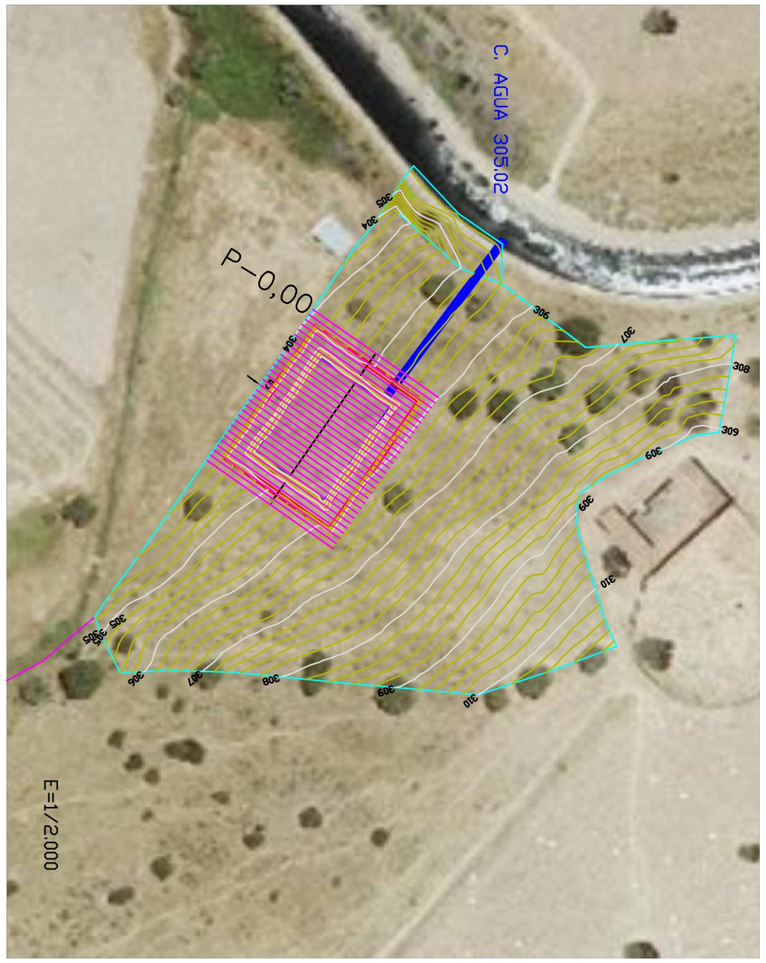

COTA SOLERA BALSA 301.50
COTA SOLERA BALSA 303,80

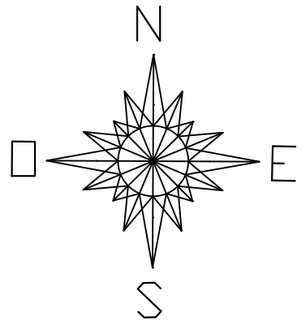

PROYECTO:	PROYECTO DE LA PUESTA EN RIEGO DE 69-43-05 HA. DE LA FINCA "EL MERINO"	FECHA: Badajoz, abril de 2.019	
TÉRMINO MUNICIPAL:	ACEDERA (Badajoz)	ESCALA: 1/2000	PLANO: 6
PROPIEDAD:	CREAS INVERSIONES SOSTENIBLES, S.L.	INGENIERO DE CAMINOS, CANALES Y PUERTOS Colegiado nº 26179	
DESIGNACIÓN:	PLANIMETRIA DE LA BALSA DE REGULACIÓN	Fdo.-Julio-Francisco López Castillo.	